Průvodka

Číslo projektu	CZ.1.07/1.5.00/34.0802
Název projektu	Zkvalitnění výuky prostřednictvím ICT
Číslo a název šablony klíčové aktivity	III/2 – Inovace a zkvalitnění výuky prostřednictvím ICT
Příjemce podpory	Gymnázium, Jevíčko, A. K. Vitáka 452

Název DUMu	Anglosaská Amerika – hospodářství
Název dokumentu	VY_32_INOVACE_12_12
Pořadí DUMu v sadě	12
Vedoucí skupiny/sady	Luděk Dobeš
Datum vytvoření	10.3.2013
Jméno autora	Luděk Dobeš
E-mail autora	dobes@gymjev.cz
Ročník studia	Druhý
Předmět nebo tematická oblast	Geografie - Regionální geografie Ameriky
Výstižný popis způsobu využití materiálu ve výuce	Prezentováno na interaktivní tabuli s využitím psaného textu a doplňkových obrázků, které přiblíží regiony rostlinné a živočišné výroby a zdroje surovin Anglosaské Ameriky. Inovace: mezipředmětové vztahy (biologie, cizí jazyky), využití ICT, využití obrázků.

evropský sociální fond v ČR
EVROPSKÁ UNIE
MINISTERSTVO ŠKOLSTVÍ, MLÁDEŽE A TĚLOVÝCHOVY
OP Vzdělávání pro konkurenceschopnost
INVESTICE DO ROZVOJE VZDĚLÁVÁNÍ

Zkvalitnění výuky prostřednictvím ICT

reg. č.: CZ.1.07/1.5.00/34.0802

evropský sociální fond v ČR

EVROPSKÁ UNIE

MINISTERSTVO ŠKOLSTVÍ, MLÁDEŽE A TĚLOVÝCHOVY

OP Vzdělávání pro konkurenceschopnost

INVESTICE DO ROZVOJE VZDĚLÁVÁNÍ

Anglosaská Amerika

Hospodářství

evropský sociální fond v ČR
EVROPSKÁ UNIE
MINISTERSTVO ŠKOLSTVÍ, MLÁDEŽE A TĚLOVÝCHOVY
OP Vzdělávání pro konkurenceschopnost
INVESTICE DO ROZVOJE VZDĚLÁVÁNÍ

- hospodářsky nejvyspělejší světový region
- USA
- Kanada
- členové NAFTA

evropský sociální fond v ČR
EVROPSKÁ UNIE
MINISTERSTVO ŠKOLSTVÍ, MLÁDEŽE A TĚLOVÝCHOVY
OP Vzdělávání pro konkurenceschopnost
INVESTICE DO ROZVOJE VZDĚLÁVÁNÍ

Zemědělství

- plně mechanizované
- vysoká produkce

evropský sociální fond v ČR
EVROPSKÁ UNIE
MINISTERSTVO ŠKOLSTVÍ, MLÁDEŽE A TĚLOVÝCHOVY
OP Vzdělávání pro konkurenceschopnost
INVESTICE DO ROZVOJE VZDĚLÁVÁNÍ

Živočišná výroba

- chov skotu (prérie) – převažuje chov na mléko
- chov prasat
- chov drůbeže

evropský sociální fond v ČR
EVROPSKÁ UNIE
MINISTERSTVO ŠKOLSTVÍ, MLÁDEŽE A TĚLOVÝCHOVY
OP Vzdělávání pro konkurenceschopnost
INVESTICE DO ROZVOJE VZDĚLÁVÁNÍ

Rostlinná výroba

- obiloviny (pšenice, kukuřice) – „Corn Belt“
- bavlník, tabák – J a JV USA – „Cotton Belt“
- cukrová třtina – pobřežní nížiny
- vinná réva, subtrop. ovoce - Kalifornie

evropský sociální fond v ČR
EVROPSKÁ UNIE
MINISTERSTVO ŠKOLSTVÍ, MLÁDEŽE A TĚLOVÝCHOVY
OP Vzdělávání pro konkurenceschopnost
INVESTICE DO ROZVOJE VZDĚLÁVÁNÍ

Corn belt

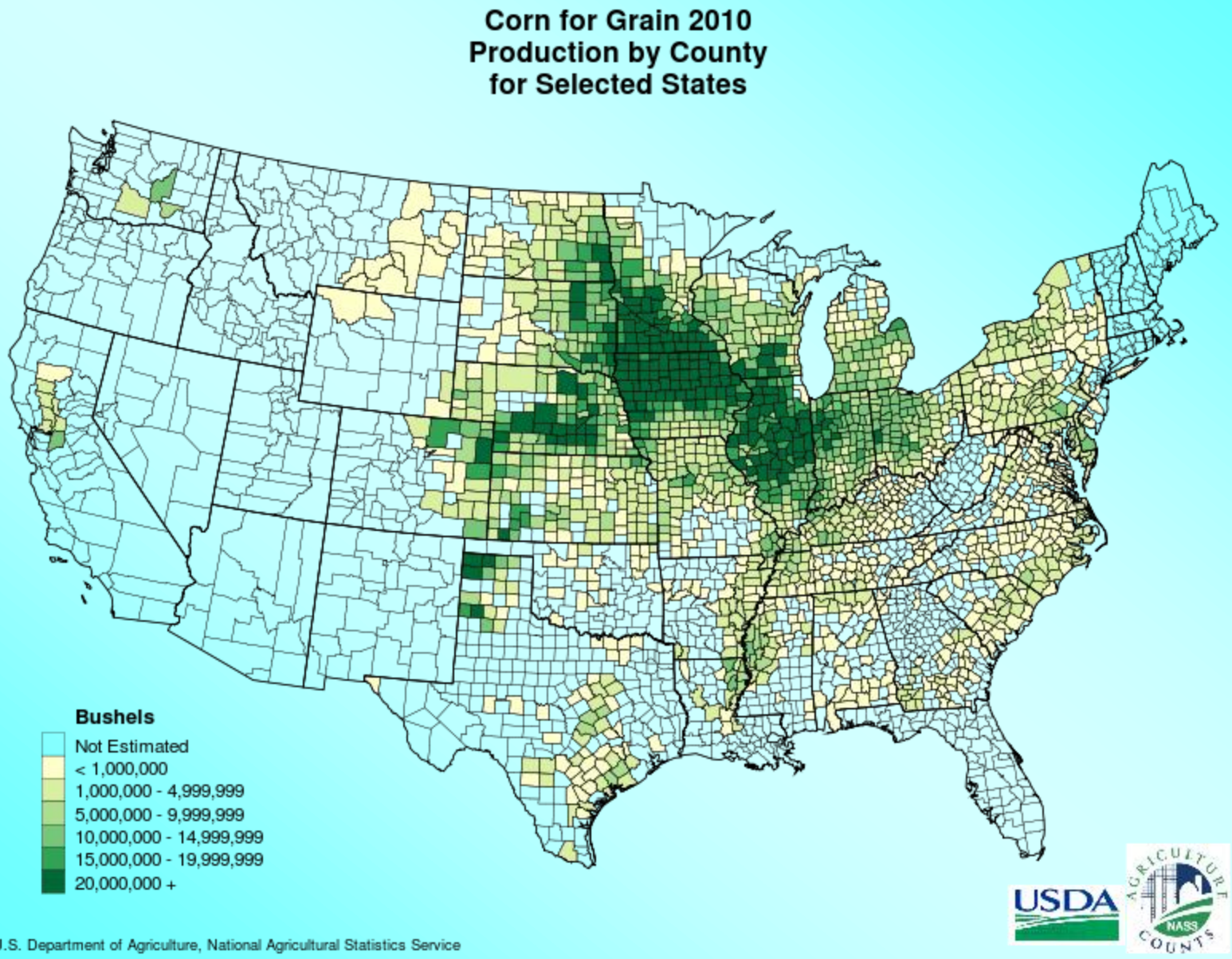

United States Department of Agriculture, National Agricultural Statistics Service, licence Public Domain, http://en.wikipedia.org/w/index.php?title=File:Corn_belt.svg&page=1, licence PD, (cit. 2012-10-07)

evropský sociální fond v ČR
EVROPSKÁ UNIE
MINISTERSTVO ŠKOLSTVÍ, MLÁDEŽE A TĚLOVÝCHOVY
OP Vzdělávání pro konkurenceschopnost
INVESTICE DO ROZVOJE VZDĚLÁVÁNÍ

Cotton belt

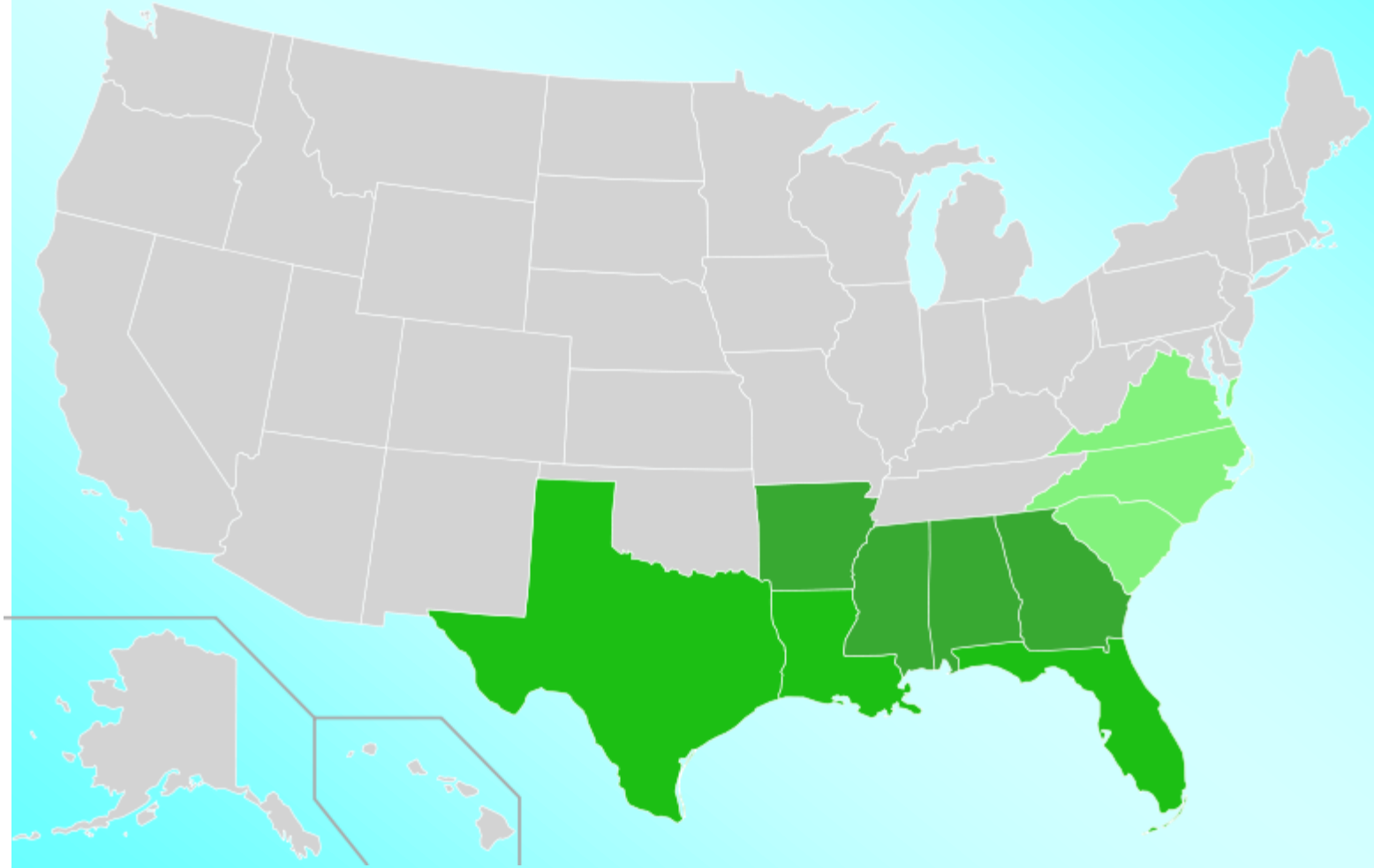

evropský sociální fond v ČR
EVROPSKÁ UNIE
MINISTERSTVO ŠKOLSTVÍ, MLÁDEŽE A TĚLOVÝCHOVY
OP Vzdělávání pro konkurenceschopnost
INVESTICE DO ROZVOJE VZDĚLÁVÁNÍ

Derfel73, licence Creative Commons, http://commons.wikimedia.org/wiki/File:Cotton_belt.svg?uselang=cs, licence CC, (cit. 2012-10-07)

Průmysl

- rozsáhlé zdroje nerostných surovin
- zpracování dovezených surovin
- **těžba černého uhlí -** SV USA, Appalačské pohoří

evropský sociální fond v ČR
EVROPSKÁ UNIE
MINISTERSTVO ŠKOLSTVÍ, MLÁDEŽE A TĚLOVÝCHOVY
OP Vzdělávání pro konkurenceschopnost
INVESTICE DO ROZVOJE VZDĚLÁVÁNÍ

Těžební průmysl

- **Ropa a zemní plyn**
- Mexický záliv
- Texas
- Aljaška
- Kanada (provincie Alberta - Edmonton)

evropský sociální fond v ČR
EVROPSKÁ UNIE
MINISTERSTVO ŠKOLSTVÍ, MLÁDEŽE A TĚLOVÝCHOVY
OP Vzdělávání pro konkurenceschopnost
INVESTICE DO ROZVOJE VZDĚLÁVÁNÍ

Úkol

- Jakým způsobem se těží ropa na pevnině a na moři?

evropský sociální fond v ČR
EVROPSKÁ UNIE
MINISTERSTVO ŠKOLSTVÍ, MLÁDEŽE A TĚLOVÝCHOVY
OP Vzdělávání pro konkurenceschopnost
INVESTICE DO ROZVOJE VZDĚLÁVÁNÍ

Řešení - pevnina

Flcelloguy, licence Creative Commons, http://cs.wikipedia.org/wiki/Soubor:Oil_well.jpg, licence CC, (cit. 2012-10-07)

evropský sociální fond v ČR
EVROPSKÁ UNIE
MINISTERSTVO ŠKOLSTVÍ, MLÁDEŽE A TĚLOVÝCHOVY
OP Vzdělávání pro konkurenceschopnost
INVESTICE DO ROZVOJE VZDĚLÁVÁNÍ

Řešení - moře

Erik Christensen, licence Creative Commons, BY-SA, http://cs.wikipedia.org/wiki/Soubor:Oil_platform_in_the_North_SeaPros.jpg, licence CC, (cit. 27-10-2012)

evropský sociální fond v ČR
EVROPSKÁ UNIE
MINISTERSTVO ŠKOLSTVÍ, MLÁDEŽE A TĚLOVÝCHOVY
OP Vzdělávání pro konkurenceschopnost
INVESTICE DO ROZVOJE VZDĚLÁVÁNÍ

Těžební průmysl

- **<u>Měď, Zinek</u>**
- J Kanady
- SV USA
- oblast Velkých jezer

evropský sociální fond v ČR
EVROPSKÁ UNIE
MINISTERSTVO ŠKOLSTVÍ, MLÁDEŽE A TĚLOVÝCHOVY
OP Vzdělávání pro konkurenceschopnost
INVESTICE DO ROZVOJE VZDĚLÁVÁNÍ

Hutnictví železa a oceli

- SV USA
- oblast Velkých jezer
- Buffalo
- Chicago
- Detroit

evropský sociální fond v ČR
EVROPSKÁ UNIE
MINISTERSTVO ŠKOLSTVÍ, MLÁDEŽE A TĚLOVÝCHOVY
OP Vzdělávání pro konkurenceschopnost
INVESTICE DO ROZVOJE VZDĚLÁVÁNÍ

Hutnictví hliníku

- hliníkárny vybudovány v blízkosti vodních elektráren (náročný na vodu)
- závislé na dovozu bauxitu

evropský sociální fond v ČR
EVROPSKÁ UNIE
MINISTERSTVO ŠKOLSTVÍ, MLÁDEŽE A TĚLOVÝCHOVY
OP Vzdělávání pro konkurenceschopnost
INVESTICE DO ROZVOJE VZDĚLÁVÁNÍ

Strojírenství

- automobily – **Detroit** – Ford, GM
- letadla – **Seattle** – Boeing
- raketový průmysl - **Houston**

evropský sociální fond v ČR
EVROPSKÁ UNIE
MINISTERSTVO ŠKOLSTVÍ, MLÁDEŽE A TĚLOVÝCHOVY
OP Vzdělávání pro konkurenceschopnost
INVESTICE DO ROZVOJE VZDĚLÁVÁNÍ

evropský sociální fond v ČR
EVROPSKÁ UNIE
MINISTERSTVO ŠKOLSTVÍ, MLÁDEŽE A TĚLOVÝCHOVY
OP Vzdělávání pro konkurenceschopnost
INVESTICE DO ROZVOJE VZDĚLÁVÁNÍ

CoolKid1993, licence Public Domain, http://cs.wikipedia.org/wiki/Soubor:General_Motors.svg, licence PD, (cit. 2012-10-07)

evropský sociální fond v ČR
EVROPSKÁ UNIE
MINISTERSTVO ŠKOLSTVÍ, MLÁDEŽE A TĚLOVÝCHOVY
OP Vzdělávání pro konkurenceschopnost
INVESTICE DO ROZVOJE VZDĚLÁVÁNÍ

Marcin Mincer, licence Creative Commons, http://cs.wikipedia.org/wiki/Soubor:Black_Ford_Fiesta_X100_-_008.jpg, licence CC, (cit. 2012-10-07)

evropský
sociální
fond v ČR

EVROPSKÁ UNIE

MINISTERSTVO ŠKOLSTVÍ,
MLÁDEŽE A TĚLOVÝCHOVY

OP Vzdělávání
pro konkurenceschopnost

INVESTICE
DO ROZVOJE
VZDĚLÁVÁNÍ

BOEING

The Boeing Company, licence Public Domain, http://cs.wikipedia.org/w/index.php?title=Soubor:Boeing_wordmark.svg&page=1, licence PD, (cit. 2012-10-07)

Chemický průmysl

- zaměřen na zpracování ropy
- v blízkosti zdrojů surovin
- Mexický záliv
- Texas

evropský sociální fond v ČR
EVROPSKÁ UNIE
MINISTERSTVO ŠKOLSTVÍ, MLÁDEŽE A TĚLOVÝCHOVY
OP Vzdělávání pro konkurenceschopnost
INVESTICE DO ROZVOJE VZDĚLÁVÁNÍ

Zdroje informací

Literatura

- KAŠPAROVSKÝ, Karel. *Zeměpis II. v kostce: pro střední školy : [regionální geografie].* 1. vyd. Praha: Fragment, 2008, 184 s. Maturita v kostce. ISBN 978-802-5305-850.
- *Školní atlas světa.* 2. vyd. Praha: Kartografie Praha, 2007, 1 atlas (175 s.). ISBN 978-80-7011-925-9.

Obrázky

- United States Department of Agriculture, National Agricultural Statistics Service, licence Public Domain, http://en.wikipedia.org/w/index.php?title=File:Corn_belt.svg&page=1, licence PD, (cit. 2012-10-07)
- Derfel73, licence Creative Commons, http://commons.wikimedia.org/wiki/File:Cotton_belt.svg?uselang=cs, licence CC, (cit. 2012-10-07)
- Flcelloguy, licence Creative Commons, http://cs.wikipedia.org/wiki/Soubor:Oil_well.jpg, licence CC, (cit. 2012-10-07)
- CoolKid1993, licence Public Domain, http://cs.wikipedia.org/wiki/Soubor:General_Motors.svg, licence PD, (cit. 2012-10-07)
- Marcin Mincer, licence Creative Commons, http://cs.wikipedia.org/wiki/Soubor:Black_Ford_Fiesta_X100_-_008.jpg, licence CC, (cit. 2012-10-07)
- The Boeing Company, licence Public Domain, http://cs.wikipedia.org/w/index.php?title=Soubor:Boeing_wordmark.svg&page=1, licence PD, (cit. 2012-10-07)
- Erik Christensen, licence Creative Commons, BY-SA, http://cs.wikipedia.org/wiki/Soubor:Oil_platform_in_the_North_SeaPros.jpg, licence CC, (cit. 2012-10-27)

evropský sociální fond v ČR

EVROPSKÁ UNIE

MINISTERSTVO ŠKOLSTVÍ, MLÁDEŽE A TĚLOVÝCHOVY

OP Vzdělávání pro konkurenceschopnost

INVESTICE DO ROZVOJE VZDĚLÁVÁNÍ

Materiál je určen pro bezplatné užívání pro potřebu výuky a vzdělávání na všech typech škol a Školských zařízení. Jakékoliv další využití podléhá autorskému zákonu.
Dílo smí být dále šířeno pod licencí CC BY-SA.